



Rückansicht: Patientin hat die typische Haltung bei der Kleopatra-Aufnahme.

MERKE

Diese Haltung ist für die Patientin im Rücken unangenehm, daher ist sie oft nur bei jüngeren Frauen möglich. Wenn die Patientin instabil steht, besteht die Gefahr von verwackelten Bildern.

TIPP

Ist eine Kleopatraaufnahme nicht möglich, kann der laterale Brustausläufer mit einer Schrägaufnahme dargestellt werden.

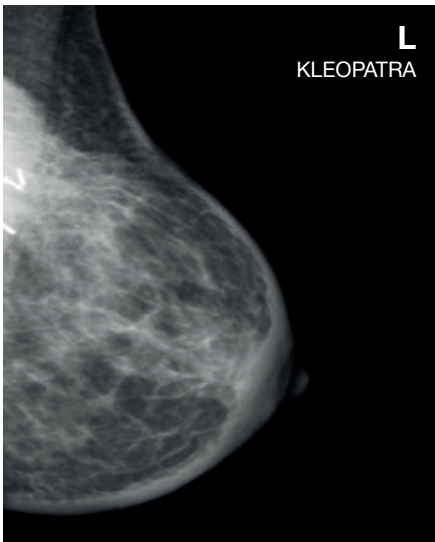
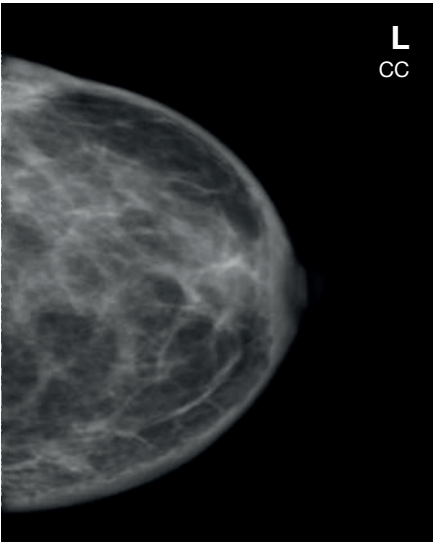

CC-Aufnahme und Kleopatra-Aufnahme derselben Patientin. Auf der Kleopatra-Aufnahme stellt sich der Clip im lateralen Ausläufer dar.